ÚZEMNÍ PLÁN
KARVINÉ

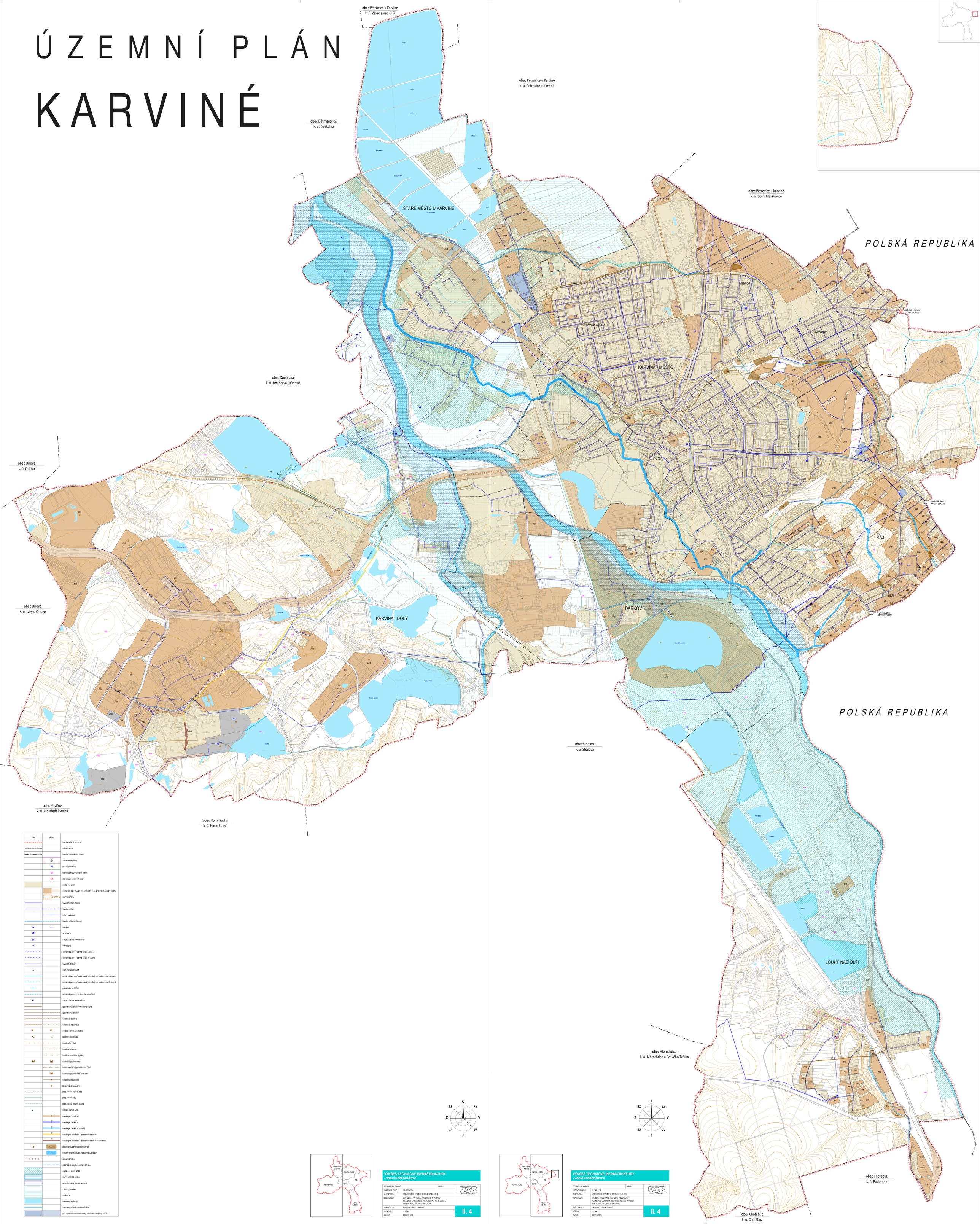

STAV	NÁVRH	
		hranice řešeného území
		státní hranice
		hranice katastrálních území
	Z1	zastavitelné plochy
	P1	plochy přestavby
	N1	identifikace ploch změn v krajině
	R1	identifikace územních rezerv
		zastavěné území
		zastavitelné plochy, plochy přestavby / ref. prostranství, dopr. plochy
		územní rezervy
		vodovodní řad - hlavní
		vodovodní řad
		ruření vodovodu
		vodovodní řad - užitkový
		vodojem
		AT stanice
		čerpací stanice vodárenská
		vodní zdroj
		ochranné pásmo vodního zdroje I. stupně
		ochranné pásmo vodního zdroje II. stupně
		vodovod lázeňský
		zdroj minerálních vod
		ochranné pásmo přírodních léčivých zdrojů minerálních vod I. stupně
		ochranné pásmo přírodních léčivých zdrojů minerálních vod II. stupně
		pozorovací vrt ČHMÚ
		ochranné pásmo pozorovacího vrtu ČHMÚ
		čerpací stanice odvodňovací
		gravitační kanalizace - kmenová stoka
		gravitační kanalizace
		kanalizace dešťová
		kanalizace splašková
		čerpací stanice kanalizace
		odlehčovací komora
		kanalizační výtlak
		kanalizace tlaková
		kanalizace - otevřený příkop
		čistírna odpadních vod
		limitní hranice negativních vlivů ČOV
		čistírna odpadních vod ke zrušení
		kanalizace ke zrušení
		lokální odkanalizování
		produktovod vratná voda
		produktovod kaly
		produktovod flotační kuličina
		čerpací stanice ČKD
	KT	koridor pro kanalizaci
	KT	koridor pro vodovod
	KT	koridor pro vodovod užitkový
	KT	koridor pro kanalizaci + podzemní vedení vn
	KT	koridor pro kanalizaci + podzemní vedení vn + horkovod
	V1	plochy pro zadržení dešťových vod
	V1	koridory pro revitalizaci vodních toků a ploch
		ochranné hráze
		plocha pro navýšení ochranné hráze
		záplavové území Q100
		území určené k rozlivu
		aktivní zóna záplavového území
		zvláštní povodeň
		meliorace
		vodní toky a plochy
		vodní toky včetně ochranného - linie
		plochy technické infrastruktury, nakládání s odpady, hráze

VÝKRES TECHNICKÉ INFRASTRUKTURY
- VODNÍ HOSPODÁŘSTVÍ

ÚZEMNÍ PLÁN KARVINÉ	NÁVRH	ÚSTAV ÚZEMNÍHO ROZVOJE BRNO
EVIDENČNÍ ČÍSLO :	28 – 005 – 278	
ZHOTOVITEL :	URBANISTICKÉ STŘEDISKO BRNO, SPOL. S R. O.	
PROJEKTANTI :	ING. ARCH. I. GOLEŠOVÁ, ING. ARCH. P. DUCHÁČEK, ING. ARCH. V. OZNEROVÁ, ING. R. KOŠŤÁL, ING. P. VESELÝ, MGR. M. NOVOTNÝ, ING. S. MATLOŠA	
POŘIZOVATEL :	MAGISTRÁT MĚSTA KARVINÉ	**II. 4**
MĚŘÍTKO :	1 : 5 000	
DATUM :	BŘEZEN 2016	

VÝKRES TECHNICKÉ INFRASTRUKTURY
- VODNÍ HOSPODÁŘSTVÍ

ÚZEMNÍ PLÁN KARVINÉ	NÁVRH	ÚSTAV ÚZEMNÍHO ROZVOJE BRNO
EVIDENČNÍ ČÍSLO :	28 – 005 – 278	
ZHOTOVITEL :	URBANISTICKÉ STŘEDISKO BRNO, SPOL. S R. O.	
PROJEKTANTI :	ING. ARCH. I. GOLEŠOVÁ, ING. ARCH. P. DUCHÁČEK, ING. ARCH. V. OZNEROVÁ, ING. R. KOŠŤÁL, ING. P. VESELÝ, MGR. M. NOVOTNÝ, ING. S. MATLOŠA	
POŘIZOVATEL :	MAGISTRÁT MĚSTA KARVINÉ	**II. 4**
MĚŘÍTKO :	1 : 5 000	
DATUM :	BŘEZEN 2016	