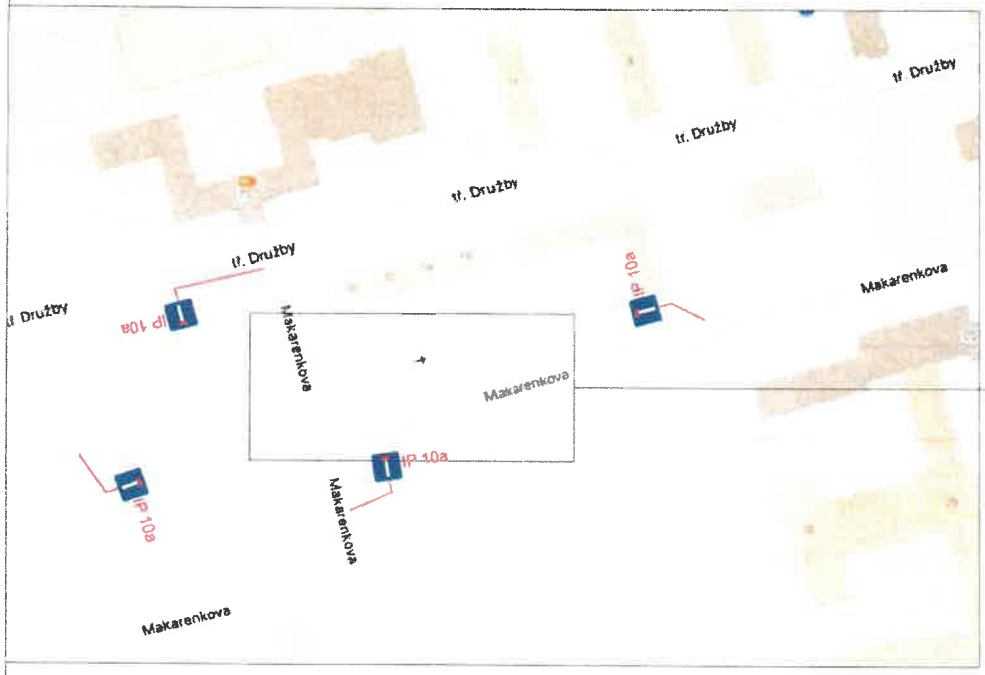

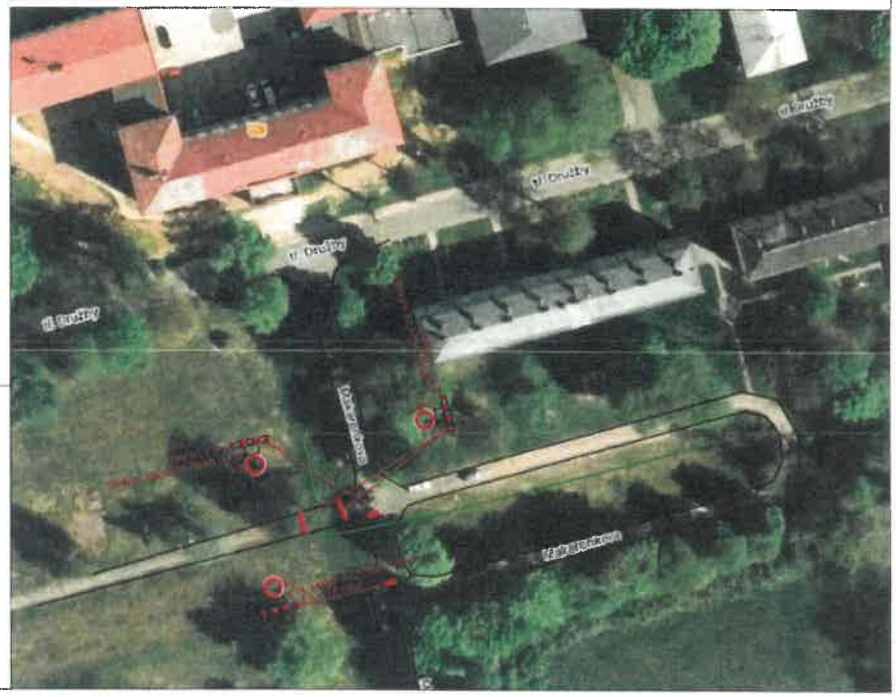

Souhlas s PDZ

POLICIE ČESKÉ REPUBLIKY
[illegible] ŘEDITELSTVÍ POLICIE
[illegible] MORAVSKOSLEZSKÉHO KRAJE
[illegible] KARVINÁ
DOPRAVNÍ INSPEKTORÁT

Odsouhlaseno dne: 5 8 2024
Č.j. KRPT- 225089-3/ČJ-2024 -070306
Dle § 77/2 z. č. 56 5/2000 Sb.
příloha č. –

por. PhDr. Martin Djeszkiewicz
OEČ: 308305
Vedoucí DI Karviná

POPIS:

JEDNÁ SE O UMÍSTĚNÍ ZEMNÍHO VEDENÍ V KARVINÉ PODÉL UL. MAKARENKOVA.
ETAPA ŘEŠÍ UZAVÍRKU UL. MAKARENKOVA – BEZ VEDENÍ OT.

LEGENDA:

P2 STÁVAJÍCÍ SVISLÉ DOPRAVNÍ ZNAČENÍ
IP 10a NAVRŽENÉ SVISLÉ DOPRAVNÍ ZNAČENÍ
OKRAJ KOMUNIKACE

LEGENDA PROJEKTOVANÝCH SÍTÍ:
PROJEKTOVANÉ NADZEMNÍ VEDENÍ

Měřítko: ---	Projektoval:	Marcela Hořínková	Autorizoval:	Rostislav Tatýrek	Změny, pozn.
	Kreslil:	Marcela Hořínková	Provoz. záměr	Michal Skolnica	
	Datum:	02 / 2024	Č. stavby invest.	IV-12-8026884	
	Stupeň	DUR	Formát	2 x A4	

ENPRO Energo
ENPRO Energo s.r.o.
Sokolská 137/45, 757 01 Valašské Meziříčí
Pracoviště Ostrava

Název stavby / objektu: Karviná Makarenkova, č. parc. 3435/26

Investor: ČEZ Distribuce a.s.

Název výkresu: C.3 Přechodné dopravní značení - ETAPA č. 1

Č. výkr.: 22-0726-004