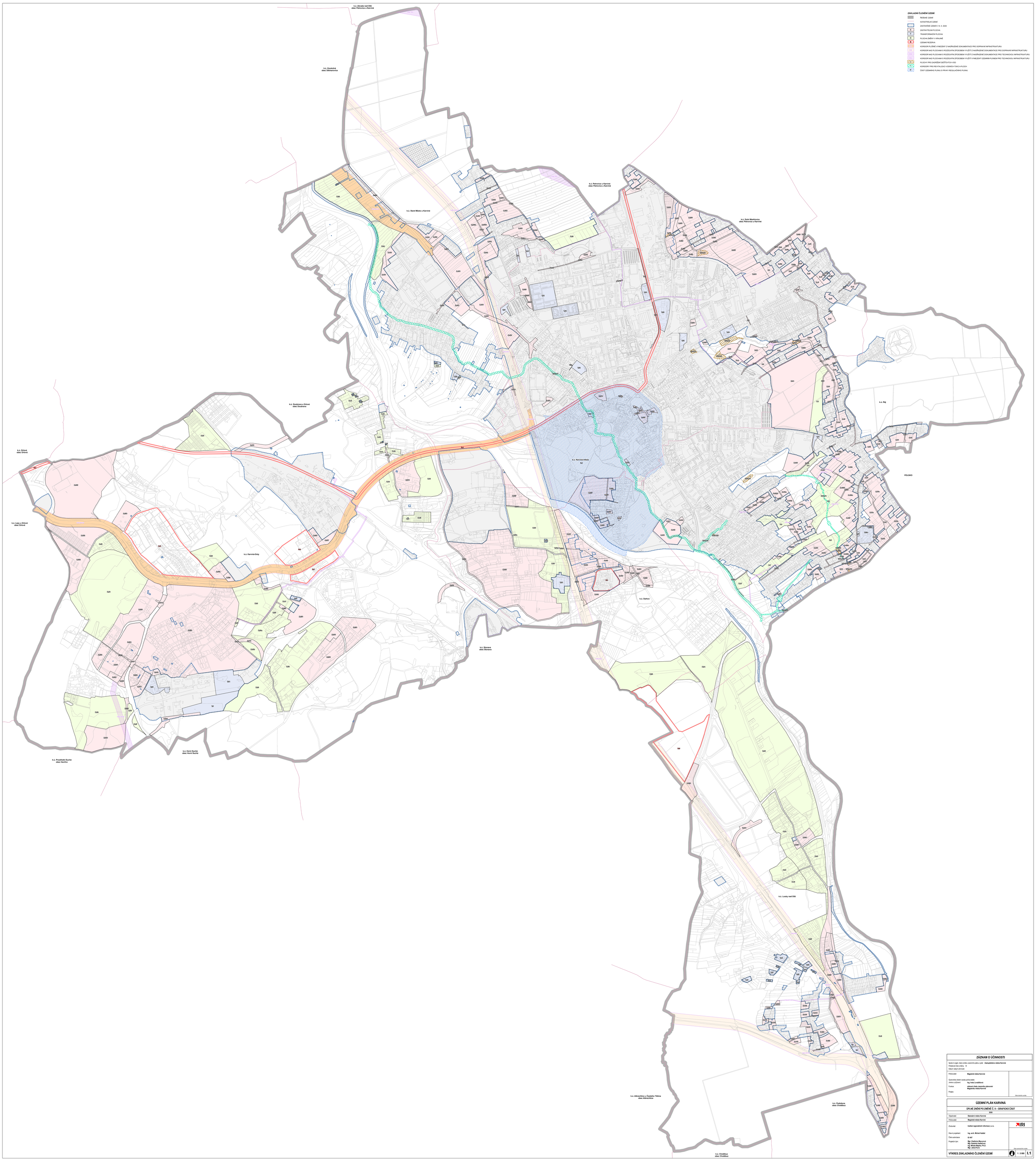

ZÁZNAM O ÚČINNOSTI

Správní orgán, který změnu územního plánu vydal: **Zastupitelstvo města Karviná**
Pořadové číslo změny: **9**
Datum nabytí účinnosti:

Pořizovatel: **Magistrát města Karviná**

Oprávněná úřední osoba pořizovatele:
Jméno a příjmení: **Ing. Iveta Lovaldíková**
Funkce: **referent útvaru územního plánování Magistrátu města Karviná**
Podpis:

Otisk úředního razítka

ÚZEMNÍ PLÁN KARVINÁ

ÚPLNÉ ZNĚNÍ PO ZMĚNĚ Č. 9 – GRAFICKÁ ČÁST

2026

Objednavatel: **Statutární město Karviná**
Pořizovatel: **Magistrát města Karviná**
Zhotovitel: **Institut regionálních informací, s.r.o.**
Hlavní projektant: **Ing. arch. Michal Hadlad**
Číslo autorizace: **03 497**
Projektový tým: **Mgr. Vladimíra Macurová**
Ing. arch. Ondřej Hofman
Ing. Miluše Bajtoš, Ph.D.
Mgr. Jakub Kura

Otisk autorského razítka

VÝKRES ZÁKLADNÍHO ČLENĚNÍ ÚZEMÍ

1 : 5 000

I.1