ÚZEMNÍ PLÁN KARVINÁ

NÁVRH ZMĚNY Č. 8

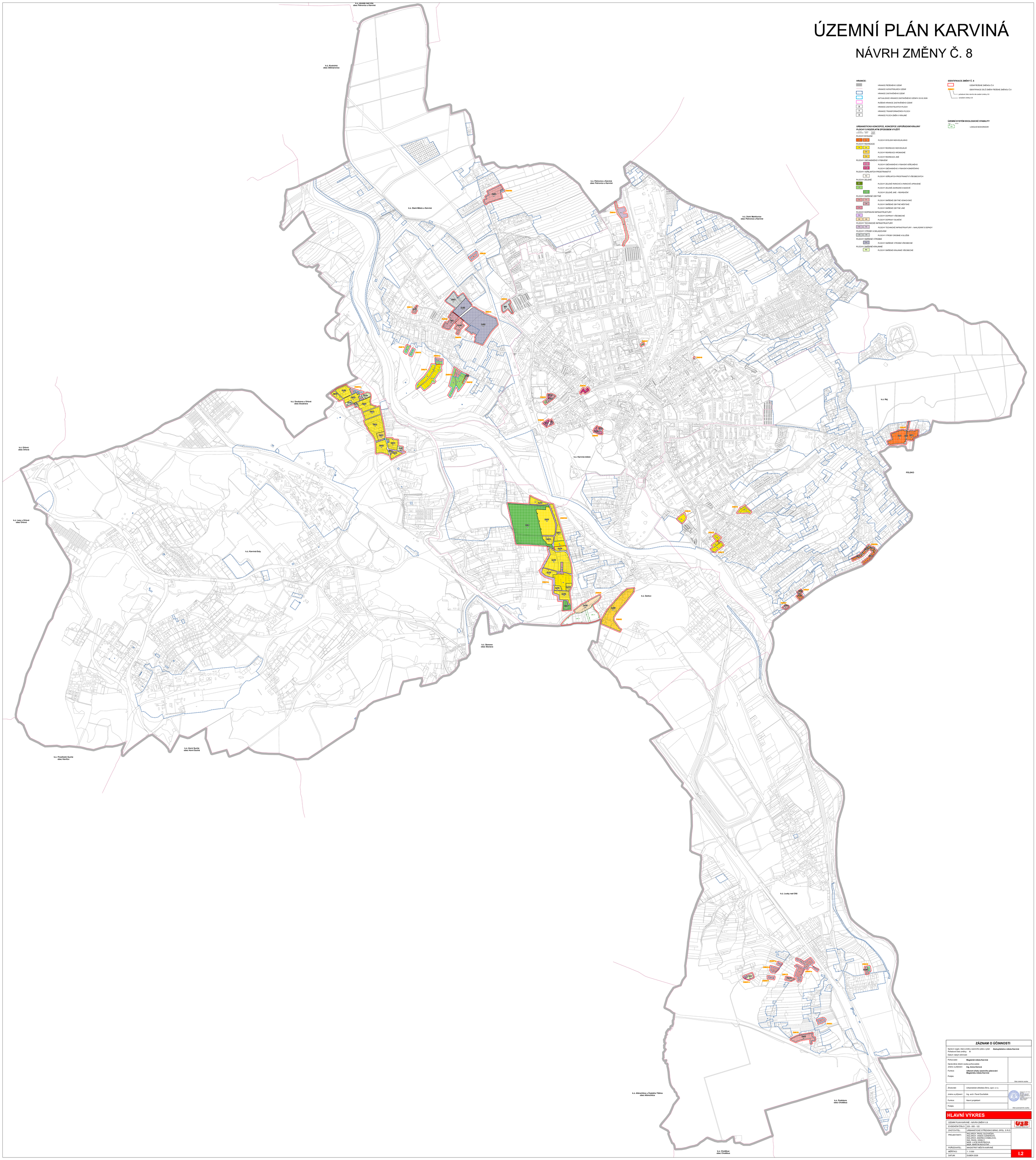

HRANICE:

- HRANICE ŘEŠENÉHO ÚZEMÍ
- HRANICE KATASTRÁLNÍCH ÚZEMÍ
- HRANICE ZASTAVĚNÉHO ÚZEMÍ
- AKTUALIZACE HRANICE ZASTAVĚNÉHO ÚZEMÍ K 20.02.2026
- RUŠENÁ HRANICE ZASTAVĚNÉHO ÚZEMÍ
- B — HRANICE ZASTAVITELNÝCH PLOCH
- P — HRANICE TRANSFORMAČNÍCH PLOCH
- VE — HRANICE PLOCH ZMĚN V KRAJINĚ

IDENTIFIKACE ZMĚNY Č. 8

- ÚZEMÍ ŘEŠENÉ ZMĚNOU Č.8
- ZM8/01 — IDENTIFIKACE DÍLČÍ ZMĚNY ŘEŠENÉ ZMĚNOU Č.8
  - pořadové číslo návrhu dle zadání změny č.8
  - označení změny č.8

ÚZEMNÍ SYSTÉM EKOLOGICKÉ STABILITY

- NRK — NADREGIONÁLNÍ ÚSES; RK — REGIONÁLNÍ ÚSES; LBK — LOKÁLNÍ BIOKORIDOR
- LBK — LOKÁLNÍ BIOKORIDOR

URBANISTICKÁ KONCEPCE, KONCEPCE USPOŘÁDÁNÍ KRAJINY
PLOCHY S ROZDÍLNÝM ZPŮSOBEM VYUŽITÍ

- hlavní využití — přípustné využití — podmínečně přípustné využití

PLOCHY BYDLENÍ
- BI — PLOCHY BYDLENÍ INDIVIDUÁLNÍHO

PLOCHY REKREACE
- RI — PLOCHY REKREACE INDIVIDUÁLNÍ
- RH — PLOCHY REKREACE HROMADNÉ
- RN — PLOCHY REKREACE JINÉ

PLOCHY OBČANSKÉHO VYBAVENÍ
- OV — PLOCHY OBČANSKÉHO VYBAVENÍ VEŘEJNÉHO
- OK — PLOCHY OBČANSKÉHO VYBAVENÍ KOMERČNÍHO

PLOCHY VEŘEJNÝCH PROSTRANSTVÍ
- PV — PLOCHY VEŘEJNÝCH PROSTRANSTVÍ VŠEOBECNÝCH

PLOCHY ZELENĚ
- ZP — PLOCHY ZELENĚ PARKOVÉ A PARKOVĚ UPRAVENÉ
- ZZ — PLOCHY ZELENĚ ZAHRADNÍ A SADOVÉ
- ZS — PLOCHY ZELENĚ JINÉ – REKREAČNÍ

PLOCHY SMÍŠENÉ OBYTNÉ
- SV — PLOCHY SMÍŠENÉ OBYTNÉ VENKOVSKÉ
- SM — PLOCHY SMÍŠENÉ OBYTNÉ MĚSTSKÉ
- SX — PLOCHY SMÍŠENÉ OBYTNÉ JINÉ

PLOCHY DOPRAVNÍ INFRASTRUKTURY
- DV — PLOCHY DOPRAVY VŠEOBECNÉ
- DS — PLOCHY DOPRAVY SILNIČNÍ

PLOCHY TECHNICKÉ INFRASTRUKTURY
- TI — PLOCHY TECHNICKÉ INFRASTRUKTURY – NAKLÁDÁNÍ S ODPADY

PLOCHY VÝROBY A SKLADOVÁNÍ
- VD — PLOCHY VÝROBY DROBNÉ A SLUŽEB

PLOCHY SMÍŠENÉ VÝROBNÍ
- VX — PLOCHY SMÍŠENÉ VÝROBNÍ VŠEOBECNÉ

PLOCHY SMÍŠENÉ KRAJINNÉ
- MK — PLOCHY SMÍŠENÉ KRAJINNÉ VŠEOBECNÉ

ZÁZNAM O ÚČINNOSTI

Správní orgán, který změnu územního plánu vydal:	**Zastupitelstvo města Karviné**
Pořadové číslo změny:	**8**
Datum nabytí účinnosti:	
Pořizovatel:	**Magistrát města Karviné**
Oprávněná úřední osoba pořizovatele:	
Jméno a příjmení:	**Ing. Anna Dorová**
Funkce:	**referent oddělu územního plánování Magistrátu města Karviné**
Podpis:	Otisk úředního razítka

Zhotovitel:	Urbanistické středisko Brno, spol. s r. o.	
Jméno a příjmení:	Ing. arch. Pavel Ouchábek	Ministerstvo pro místní rozvoj ČR osvědčuje podle zákona č. 360/92 Sb., ve znění pozdějších předpisů, způsobilost Ing. arch. Pavla Ouchábka, číslo autorizace 00002
Funkce:	Hlavní projektant	
Podpis:		Otisk autorizačního razítka

HLAVNÍ VÝKRES

ÚZEMNÍ PLÁN KARVINÁ – NÁVRH ZMĚNY č.8	
EVIDENČNÍ ČÍSLO:	225 - 005 - 122
ZHOTOVITEL:	URBANISTICKÉ STŘEDISKO BRNO, SPOL. S R.O.
PROJEKTANTI:	ING.ARCH. PAVEL OUCHÁBEK, ING.ARCH. VANDA CZINEROVÁ, ING. ARCH. ALENA KRIMELLOVÁ, ING. PAVEL VESELÝ, MGR. LUCIE BURÝŠKOVÁ, MGR. MARTIN SOUČTÝ
POŘIZOVATEL:	MAGISTRÁT MĚSTA KARVINÉ
MĚŘÍTKO:	1 : 5 000
DATUM:	ÚNOR 2026

I.2