SITUACE DOČASNÉHO DOPRAVNÍHO ZNAČENÍ 1:500

ETAPA II.

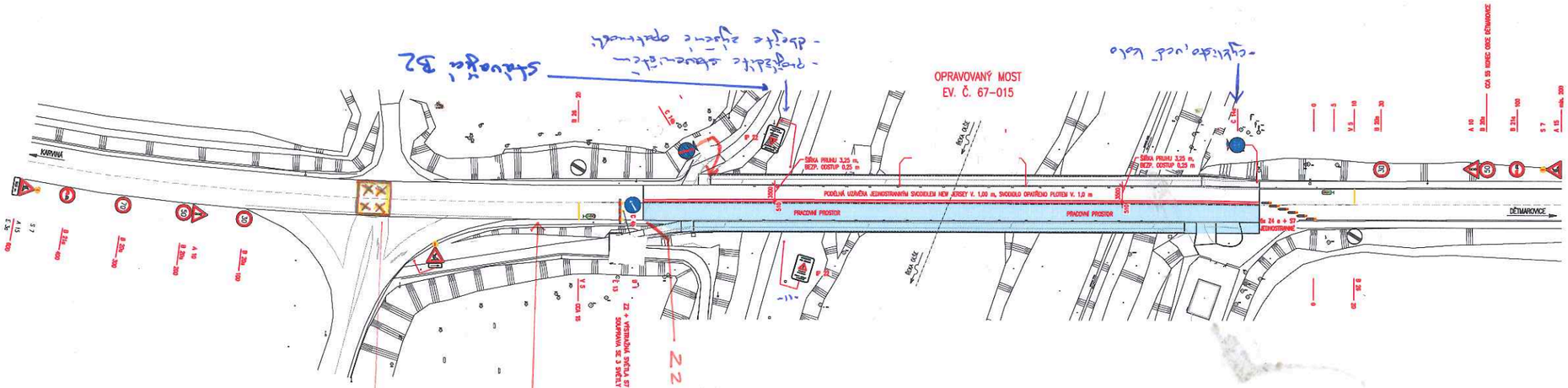

SO 101

DSP+VD-ZDS

ŘEDITELSTVÍ SILNIC A DÁLNIC ČR
SPRÁVA OSTRAVA

Souřadnicový systém: S - JTSK
Výškový systém: Bpv

Hlavní projektant:	Ing. Jaromír RUŠAR		Rušar mosty s.r.o. Majdalenky 19, 638 00 Brno Tel., fax: 545 222 037 E-mail: info@rusar.cz
Zodpovědný projektant:	Ing. Jaromír RUŠAR		
Vypracoval:	Ing. Petra STROUHALOVÁ		
Kontrolovat:	Ing. Jaromír RUŠAR		
Kraj:	Moravskoslezský	Datum:	10 / 2017
Zadavatel:	Ředitelství silnic a dálnic ČR	Formát:	5A4
Název akce:	16124 - I/67 DĚTMAROVICE, MOST EV. Č. 67-015, PD+IČ/AD	Měřítko:	1:500
		Účel:	DSP+VD-ZDS
		Čís.zakáz.:	81 - 2017
Název objektu:	SO 101 - DOPRAVNÍ INŽENÝRSKÉ OPATŘENÍ	Archivní čís.:	16 - 2016
Název výkresu:	SITUACE DOČASNÉHO DOP. ZNAČ. - ETAPA II.	Čís.soupravy:	Čís. výkresu: 05

POLICIE ČESKÉ REPUBLIKY
KRAJSKÉ ŘEDITELSTVÍ POLICIE
MORAVSKOSLEZSKÉHO KRAJE
ÚZEMNÍ ODBOR KARVINÁ
DOPRAVNÍ INSPEKTORÁT
735 06 KARVINÁ - NOVÉ MĚSTO

7.2.2018 Bez námitek k PD2 dle §77 z. č. 361/00 Sb.
+ 3x příloha
KRPT-29439/ČJ-2018-070306

SITUACE DOČASNÉHO DOPRAVNÍHO ZNAČENÍ 1:500

ETAPA I.

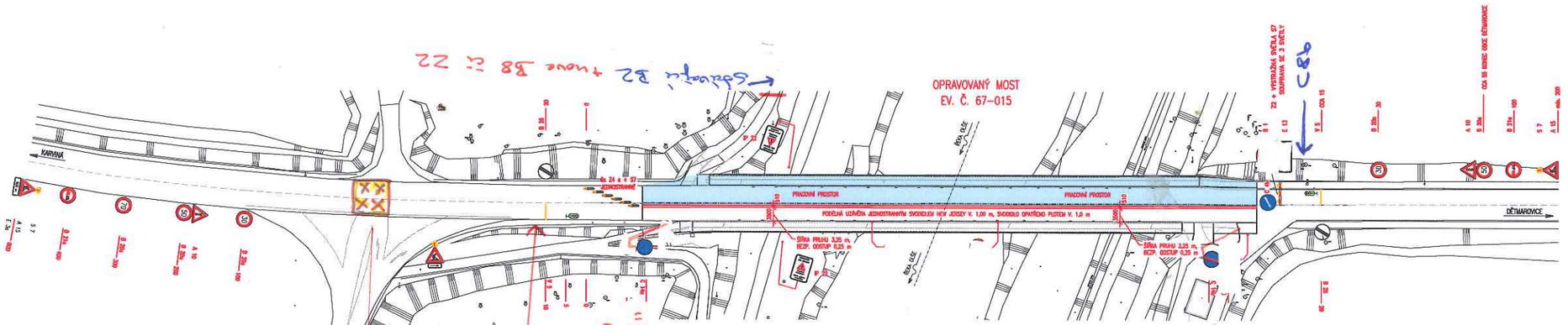

SO 101

DSP+VD-ZDS

ŘEDITELSTVÍ SILNIC A DÁLNIC ČR
SPRÁVA OSTRAVA

Souřadnicový systém: S - JTSK
Výškový systém: Bpv

Hlavní projektant:	Ing. Jaromír RUŠAR		Rušar mosty s.r.o. Majdalenky 19, 636 00 Brno Tel., fax: 545 222 037 E-mail: info@rusar.cz
Zodpovědný projektant:	Ing. Jaromír RUŠAR		
Vypracoval:	Ing. Pavel STROUHALOVÁ		
Kontroloval:	Ing. Jaromír RUŠAR		
Kraj: Moravskoslezský		Datum:	10 / 2017
Zadavatel: Ředitelství silnic a dálnic ČR		Formát:	5A4
Název akce: 16124 - I/67 DĚTMAROVICE, MOST EV. Č. 67-015, PD+IČ/AD		Měřítko:	1:500
		Účel:	DSP+VD-ZDS
Název objektu: SO 101 - DOPRAVNÍ INŽENÝRSKÉ OPATŘENÍ		Čís.zakáz.:	01 - 2017
		Archivní čís.:	16 - 2016
Název výkresu: SITUACE DOČASNÉHO DOP. ZNAČ. - ETAPA I.		Čís.soupravy:	Čís. výkresu: 03

POLICIE ČESKÉ REPUBLIKY
KRAJSKÉ ŘEDITELSTVÍ POLICIE
MORAVSKOSLEZSKÉHO KRAJE
ÚZEMNÍ ODBOR KARVINÁ
DOPRAVNÍ INSPEKTORÁT
735 06 KARVINÁ - NOVÉ MĚSTO

7.7.2018
Příloha č. 1
KRPT - 29439/ČJ-2018-070506

por. Ing. [illegible]

PŘÍČNÝ ŘEZ DOPRAVNÍHO ZNAČENÍ – 1:50

ETAPA II.

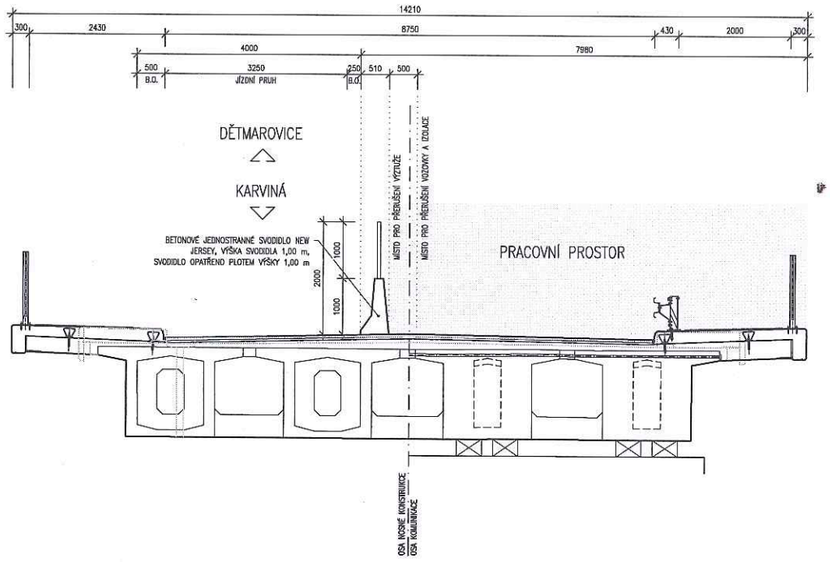

POLICIE ČESKÉ REPUBLIKY
KRAJSKÉ ŘEDITELSTVÍ POLICIE
MORAVSKOSLEZSKÉHO KRAJE
7.2.2018
Příloha č. 2.3
KRPT-24439/ČJ-2018-

SO 101

DSP+VD-ZDS

INVESTOR
ŘEDITELSTVÍ SILNIC A DÁLNIC ČR
SPRÁVA OSTRAVA

Souřadnicový systém: S - JTSK
Výškový systém: Bpv

Hlavní projektant:	Ing. Jaromír RUŠAR		Rušar mosty s.r.o. Majdalonky 19, 638 00 Brno Tel., fax: 545 222 037 E-mail: info@rusar.cz
Zodpovědný projektant:	Ing. Jaromír RUŠAR		
Vypracoval:	Ing. Petra STROUHALOVÁ		
Kontroloval:	Ing. Jaromír RUŠAR		
Kraj:	Moravskoslezský	Datum:	10 / 2017
Zadavatel:	Ředitelství silnic a dálnic ČR	Formát:	3A4
Název akce:	16124 - I/67 DĚTMAROVICE, MOST EV. Č. 67-015, PD+IČ/AD	Měřítko:	1:50
		Účel:	DSP+VD-ZDS
		Čís.zakáz.:	81 - 2017
Název objektu:	SO 101 - DOPRAVNÍ INŽENÝRSKÉ OPATŘENÍ	Archivní čís.:	16 - 2016
Název výkresu:	PŘÍČNÝ ŘEZ - II. ETAPA	Čís.soupravy:	Čís. výkresu: 04

PŘÍČNÝ ŘEZ DOPRAVNÍHO ZNAČENÍ – 1:50

ETAPA I.

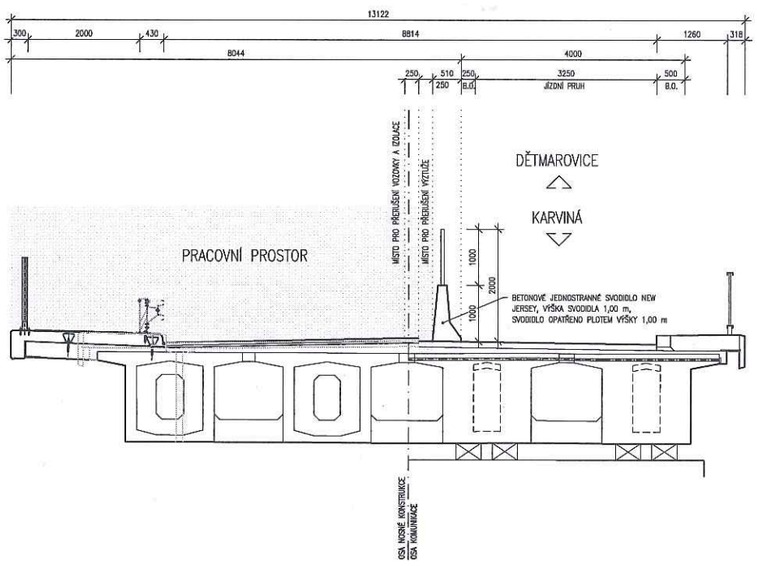

POLICIE ČESKÉ REPUBLIKY 7.2.2018
Příloha č. 2
KRPT-24439/ČJ-2018-

SO 101

DSP+VD-ZDS

INVESTOR
ŘEDITELSTVÍ SILNIC A DÁLNIC ČR
SPRÁVA OSTRAVA

Souřadnicový systém: S - JTSK
Výškový systém: Bpv

Hlavní projektant:	Ing. Jaromír RUŠAR		Rušar mosty s.r.o. Majdalonky 19, 638 00 Brno Tel., fax: 545 222 037 E-mail: info@rusar.cz
Zodpovědný projektant:	Ing. Jaromír RUŠAR		
Vypracoval:	Ing. Petra STROUHALOVÁ		
Kontroloval:	Ing. Jaromír RUŠAR		
Kraj:	Moravskoslezský	Datum:	10 / 2017
Zadavatel:	Ředitelství silnic a dálnic ČR	Formát:	3A4
Název akce:	16124 - I/67 DĚTMAROVICE, MOST EV. Č. 67-015, PD+IČ/AD	Měřítko:	1:50
		Účel:	DSP+VD-ZDS
		Čís.zakáz.:	81 - 2017
Název objektu:	SO 101 - DOPRAVNÍ INŽENÝRSKÉ OPATŘENÍ	Archivní čís.:	16 - 2016
Název výkresu:	PŘÍČNÝ ŘEZ - I. ETAPA	Čís.soupravy:	Čís. výkresu: 02