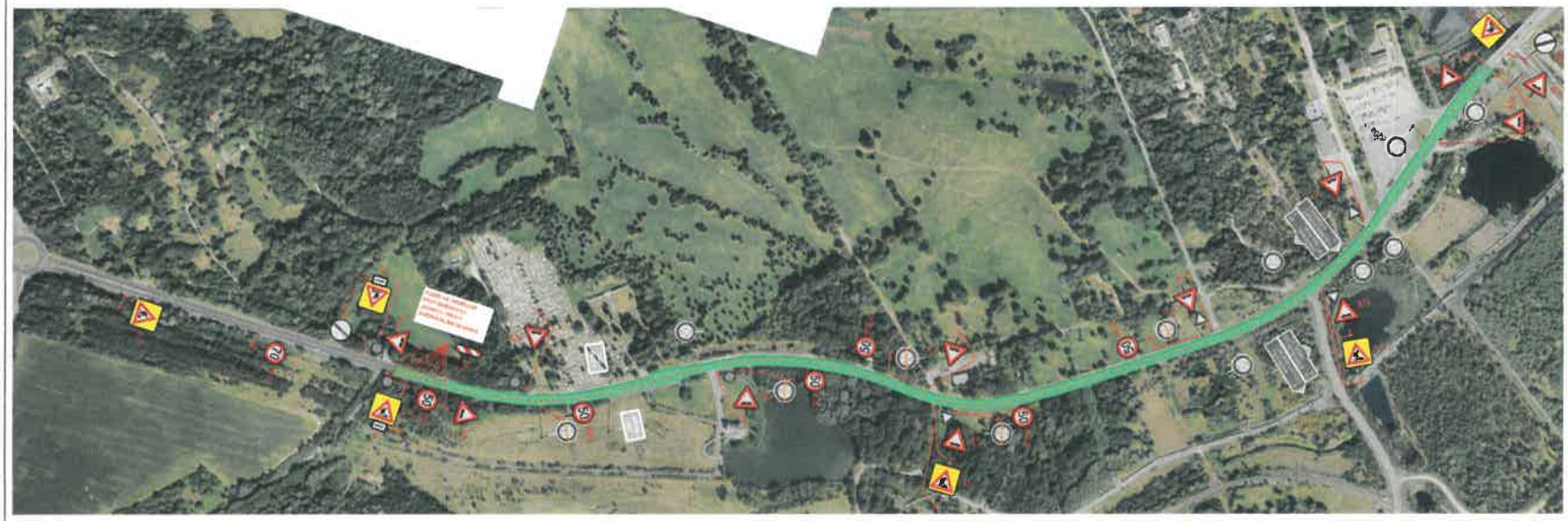

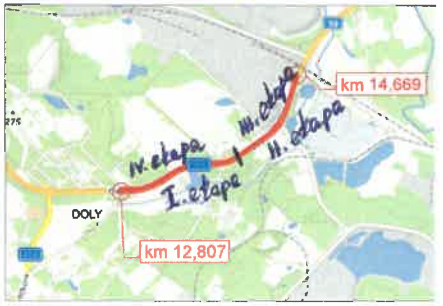

FRÉZA - ROVNÝ ÚSEK
- délka pracovního místa max. 50 m
- frézování stávajícího povrchu - operativní pracovní místo na vnějším jízdním pruhu vozovky
- zrcadlové otočení pro práce na druhé polovině silnice I/59

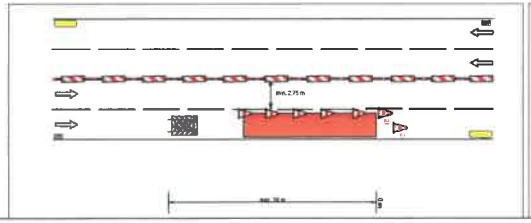

FRÉZA - ROVNÝ ÚSEK
- délka pracovního místa max. 50 m
- frézování stávajícího povrchu - operativní pracovní místo na vnitřním jízdním pruhu vozovky
- zrcadlové otočení pro práce na druhé polovině silnice I/59

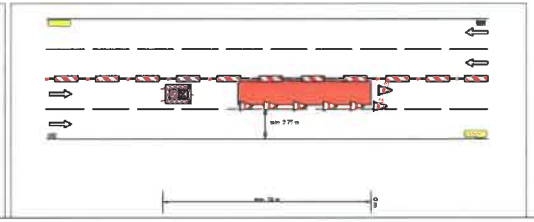

LEGENDA:
- pohyblivé pracovní místo - fréza
- vyhrazovaný úsek
- navržené přechodné svislé dopravní značení
- stávající svislé dopravní značení
- zrušené stávající svislé dopravní značení

Poznámky:
Přechodné dopravní značení bude osazeno dle TP 66,
Přechodné dopravní značení na silnicích II. třídy bude provedeno v základní velikosti řidů tř. 2 (přip. tř. 3) a na pozemních komunikacích nižších tříd bude přechodné dopravní značení provedeno v základní velikosti řidů tř. 1.

Termín:
23. 07. 2021 - 25. 07. 2021

Posuvné pracovní místo při frézování předmětného úseku.

VYPRACOVÁNA: BAL MODRÉS PROHŘÍŠOVÁ	DATUM: ČERVEN 2021	ČÍSLO: 11
SKUPINA: I/59 DOLY - KARVINÁ, KM 12,807 - KM 14,669		
NÁZEV VÝKRESU: PROVIZORNÍ DOPRAVNÍ ZNAČENÍ - FRÉZA		

ZNAČKY NOVÁ